Título: RESTAURACIÓN EFICIENTE DE PATRIMONIO ARQUITECTÓNICO

- **Introducción**

- La Restauración Eficiente como Nicho de Mercado y Motor de Empleo para Empresas y Trabajadores**

- El sector de la construcción tradicional ha experimentado una transformación significativa, y la **restauración eficiente del patrimonio histórico** ha emergido como un nicho de mercado de alto valor y crecimiento sostenido. Las empresas que se especializan en este ámbito encuentran múltiples oportunidades de negocio y ventajas competitivas:

- **Oportunidades de Negocio para Empresas de Construcción y Servicios Especializados:**

- **Rehabilitación Integral:** La demanda de rehabilitación de edificios históricos que cumplan con los estándares modernos de eficiencia energética es creciente. Esto abarca desde la mejora del aislamiento térmico de fachadas y cubiertas hasta la instalación de sistemas de climatización y ventilación avanzados.
 - **Consultoría Energética Especializada:** Servicios de auditoría, diagnóstico y certificación energética específicos para edificios patrimoniales, que requieren un conocimiento profundo de las particularidades constructivas históricas.
 - **Gestión de Proyectos Financiados:** Las empresas pueden especializarse en la gestión integral de proyectos que acceden a fondos europeos y subvenciones públicas, un servicio muy demandado por propietarios y entidades públicas.

- **La Necesidad de Conciliar los Métodos Tradicionales con las Nuevas Tecnologías:**

- La clave del éxito reside en un enfoque híbrido. No se trata de modernizar a toda costa, sino de integrar tecnologías y materiales eficientes de forma respetuosa.

VIVIENDA

2025 BOLETÍN V2.

RESTAURACIÓN PATRIMONIO ARQUITECTÓNICO

- Se utilizan herramientas de diagnóstico avanzadas, como la termografía o el *Blower Door* para la detección de infiltraciones de aire, que permiten tomar decisiones informadas sobre la intervención más adecuada.
- Se emplean materiales tradicionales (morteros de cal, maderas certificadas) combinados con aislamientos innovadores de origen natural (corcho, cáñamo) o sintético de alto rendimiento, asegurando la transpirabilidad y conservación del edificio.



- **Ventajas Competitivas para las Empresas que Adoptan estas Prácticas:**

- **Diferenciación:** La especialización en este nicho ofrece una ventaja competitiva clara frente a las empresas de construcción generalistas.
- **Prestigio y Reputación:** Trabajar en proyectos de patrimonio histórico mejora la imagen de marca y genera prestigio en el sector.
- **Acceso a Proyectos de Mayor Valor:** Estos proyectos suelen tener presupuestos más elevados y requieren una experiencia, un saber hacer del oficio y una gestión desarrollada empresarial que permite mayores márgenes de beneficio.

Creación y Especialización de Puestos de Trabajo

El auge de la restauración eficiente del patrimonio histórico es un importante motor de empleo, generando una demanda de perfiles altamente especializados y contribuyendo al desarrollo económico local:

- **Análisis de los Perfiles Profesionales Demandados:**
 - **Restauradores y Artesanos Especializados:** Expertos en técnicas tradicionales de albañilería, carpintería, pintura y ornamentación.
 - **Arquitectos e Ingenieros Especializados:** Profesionales con formación específica en rehabilitación energética y patrimonio, capaces de diseñar soluciones que respeten la integridad del edificio.
 - **Técnicos de Instalación de Sistemas Eficientes:** Instaladores de aerotermia, geotermia, ventilación con recuperación de calor, etc., que sepan adaptar estos sistemas a las particularidades de los edificios antiguos.
 - **Gestores de Proyectos y Financiación:** Expertos en la tramitación de permisos, subvenciones y la gestión de proyectos complejos.

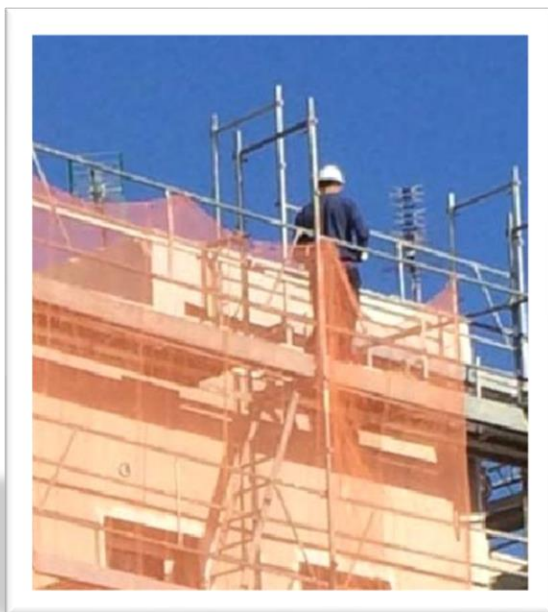

VIVIENDA

2025 BOLETÍN V2.

RESTAURACIÓN PATRIMONIO ARQUITECTÓNICO

- **Estimación del Potencial de Creación de Empleo en el Sector:**
 - Aunque las cifras exactas varían, la rehabilitación energética en general es un sector en crecimiento. Los proyectos de patrimonio, al ser más intensivos en mano de obra especializada y requerir más tiempo, tienen un impacto multiplicador en la creación de empleo.
 - Los fondos de recuperación europeos están impulsando significativamente la inversión en este ámbito, lo que garantiza una perspectiva laboral positiva a medio y largo plazo.
- **La Importancia de la Mano de Obra Local y su Contribución al Desarrollo Comunitario:**
 - Los proyectos de restauración del patrimonio suelen ser locales. Esto fomenta la contratación de mano de obra de la zona, lo que contribuye directamente al desarrollo económico de la comunidad.
 - Se revitalizan oficios tradicionales que estaban en peligro de extinción, asegurando la transferencia de conocimientos intergeneracional y preservando un valioso patrimonio inmaterial.

Enlaces web de interés:<https://ceoepalencia.es/><https://castillaleon.fundacionlaboral.org/>

Subvencionado por la Consejería de Medio Ambiente, Vivienda y Ordenación del Territorio de la Junta de Castilla y León y enmarcado dentro de la III Medida del Acuerdo de Diálogo Social para el desarrollo de la Política Social de Vivienda en colaboración con sus Organizaciones Empresariales Territoriales (CEOE EMPRESAS DE PALENCIA).